



PANEL DOBLE HILO

Central

Camino de las Pozas, 6 -Apdo, 62
14960 Rute (Córdoba)
Telf. 957 533 000 ; 957 532 444
Fax 957 539 113
info@indusmetaltorres.es

Fábrica de Extremadura

Polg. Ind. San Isidro, parcela 99
06400 Don Benito (Badajoz)
Telf. 924 808 303
Fax 924 808 380
info@indusmetalextradura.es

Delegación de Sevilla

Polg. Ind. Parsi - C/Las Melias, 96
41016 Sevilla
Telf. 954 250 279
Fax 954 259 724
delegaciónsevilla@indusmetaltorres.es

Delegación de Murcia

Polg. Ind. La media Legua, mod.C-1, B-1
30565 Las Torres de Cotillas (Murcia)
Telf. 968 387 129
Fax 968 839 001
delegaciónmurcia@indusmetaltorres.es

Delegación de Barcelona

C/ Mare de Deu del Vinyet, 5
Polg. Ind. Sant Pere Molanta
08734 Olèrdola (Villafranca del Penedés)
Telf. 957 555 145 ; 686 670 026
delegaciónbarcelona@indusmetaltorres.es

Indusmetal Torres s.l. ha implantado un sistema de gestión de calidad, de acuerdo con los requerimientos establecidos en la norma **UNE-EN ISO 9001**, con el único propósito de maximizar nuestro compromiso con el cliente.

Nuestra filosofía se basa en la fabricación de productos de calidad, siempre maximizando la satisfacción del cliente.

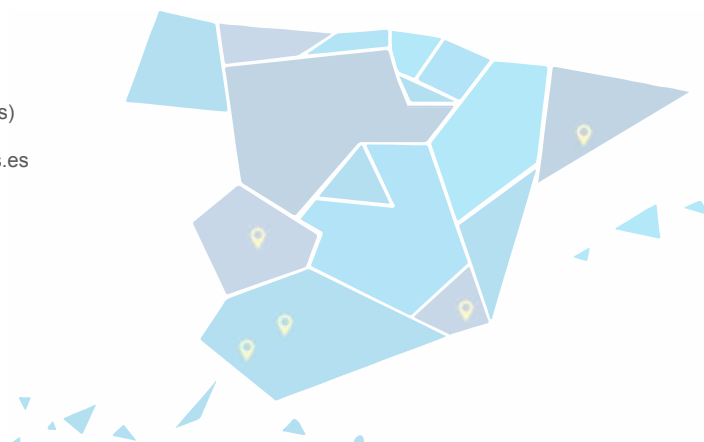

Diferentes tipos de montaje

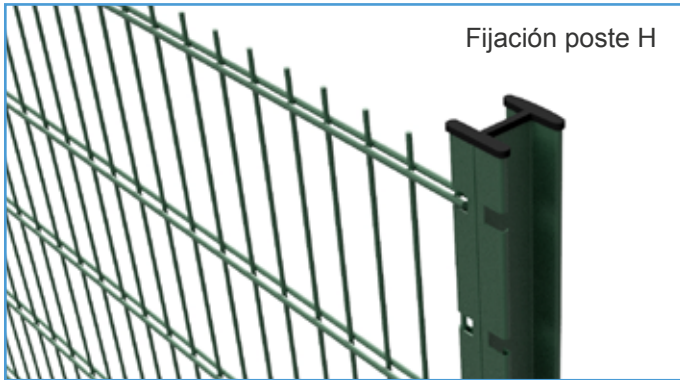
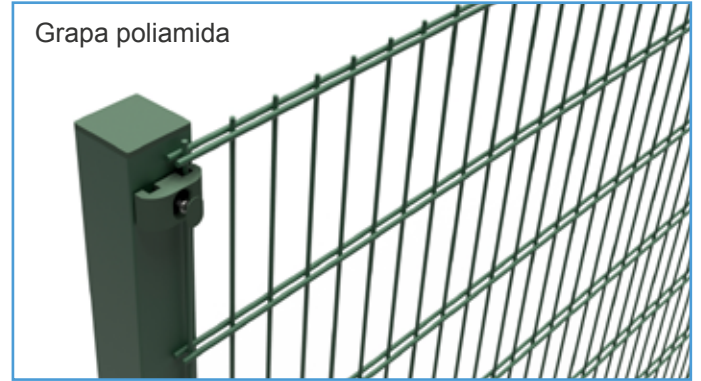

Panel de doble hilo con postes de 60 x 60 mm

- Grapa de fijación modelo U ondulada 60 mm
- Grapa de fijación 60 mm poliamida

Panel de doble hilo con postes de 60 x 40 mm

- Grapa de fijación modelo U ondulada 40 mm
- Grapa de fijación 40 mm

Panel de doble hilo con poste H

- Solo es necesario el fijador para montar

Panel de doble hilo con poste cremallera

- Soporte MP poste cremallera

2508 mm

1630 mm

1830 mm

2030 mm

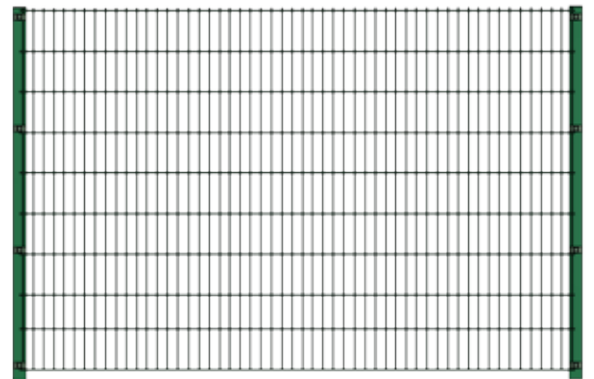

Características panel doble hilo

Panel de doble hilo 6/5/6

Los paños de doble hilo de Indusmetal Torres destacan por su estabilidad y durabilidad. Alta calidad garantizada gracias a los materiales utilizados.

Descripción técnica panel doble hilo

- Alambres horizontales: 2 x Ø6 mm
- Alambres verticales: 1 x Ø5 mm
- Anchura: 2508 mm
- Altura: 1630, 1830 y 2030 mm
- Huevo de malla: 200 x 50 mm

Acabados disponibles

- Alambre pre-galvanizado + recubrimiento adicional en poliéster.

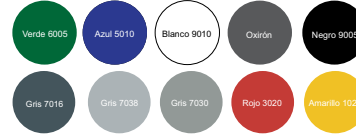

Galvanizado + RAL

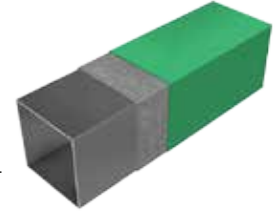

Tarifa de precios postes

Referencia	Descripción	Altura cerramiento	PVP/ verde
FC.PR.65.1050.0160	Poste CEEN 60 x 60 x 1900 mm	1600	14,25 €
FC.PR.65.1050.0170	Poste CEEN 60 x 60 x 2100 mm	1800	15,50 €
FC.PR.65.1050.0200	Poste CEEN 60 x 60 x 2400 mm	2000	16,75 €
FC.PR.65.2150.0160	Poste 60 x 40 x 1900 mm	1600	11,50 €
FC.PR.65.2150.0175	Poste 60 x 40 x 2100 mm	1800	12,50 €
FC.PR.65.2150.0200	Poste 60 x 40 x 2400 mm	2000	13,50 €
FC.PR.65.5050.6160	Poste I.T.H. 48 x 58 x 2000 mm	1600	19,75 €
FC.PR.65.5050.6160	Poste I.T.H. 48 x 58 x 2200 mm	1800	21,75 €
FC.PR.65.5050.6160	Poste I.T.H. 48 x 58 x 2400 mm	2000	23,75 €
FC.PC.65.6015.0115	Poste cremallera Ø60 mm x 1,5 x 2000 mm	1600	12,10 €
FC.PC.65.6015.0118	Poste cremallera Ø60 mm x 1,5 x 2200 mm	1800	14,50 €
FC.PC.65.6015.0120	Poste cremallera Ø60 mm x 1,5 x 2400 mm	2000	15,75 €

Tarifa de precios panel doble hilo

Referencia	Descripción	Altura cerramiento	PVP/ verde
FC.MP.65.0662.5163	Panel D.H. 6/5/6 de 2500 x 1630 mm	1600	50,00 €
FC.MP.65.0662.5183	Panel D.H. 6/5/6 de 2500 x 1830 mm	1800	56,00 €
FC.MP.65.0662.5203	Panel D.H. 6/5/6 de 2500 x 2030 mm	2000	62,00 €

Tarifa de precios fijaciones y accesorios

Referencia	Descripción	PVP/ verde
FC.AP.65.0500.0510	Grapa fijación 40 verde MP C/Tornillo	0,70 €
FC.AP.65.0500.2210	Grapa fijación 60 poliamida verde 6005	0,50 €
FC.AP.65.0500.1210	Grapa fijación 40 mod. U ondulada	0,75 €
FC.AP.65.0500.1215	Grapa fijación 60 mod. U ondulada	0,80 €
FC.AP.65.0501.1020	Soporte MP poste cremallera verde	1,80 €
FC.AP.65.3522.0056	Tapón plast. poste I.T.H. 48 x 58 verde	0,65 €
FC.AP.65.3522.1060	Pinza tensora poste I.T.H. 48 x 58 verde	0,75 €